

SAM
FRANCIS



galleria san carlo s.r.l.

Via Manzoni, 46 - 20121 Milano

Si ringrazia per la collaborazione
Marlies Bolhoven e Nico Delaive

Progetto grafico
Gian Carlo de Magistris
La Fotolito Poviglio (RE)

Finito di Stampare
nel mese di Maggio 2008 da
Arti Grafiche De Pietri
Castelnovo di Sotto (RE)

SAM FRANCIS

opere dal 1960 al 1991

da giovedì 22 maggio 2008

SAM FRANCIS

La Galleria San Carlo è onorata di presentare a Milano una mostra del grande pittore americano Sam Francis a quattordici anni di distanza dalla morte del grande artista (1994) e di affiancarsi così alla meritoria attività di ulteriore divulgazione intrapresa dalla Sam Francis Foundation, California, per la migliore e più corretta gestione dell'enorme eredità spirituale e del patrimonio in opere lasciate dall'Artista.

Non abbiamo ritenuto di far precedere il catalogo delle opere presentate dagli usuali testi critici che nulla possono aggiungere alla straordinaria notorietà mondiale goduta da Sam Francis, nè contribuire ad una maggiore comprensione del suo significato artistico, peraltro già sviscerato da una sterminata letteratura in tutte le lingue.

Tutte le opere sono accompagnate da una certificazione della Sam Francis Foundation della loro autenticità, della loro tecnica e della loro data, e verranno inserite nell'Archivio e nel Catalogo ragionato che la Samuel L. Francis Foundation, 1146 North Central Avenue -523 Glendale, California 91202 USA, sta preparando per la pubblicazione.

OPERE



DEL 2431 SF60 - 1147

1960



DEL 3828 SF60 - 1367

1960



DEL 3736 SF63 - 316

1963



DEL 2513 SF64 - 566

1964



DEL 3536 SF73 - 659

1973



DEL 2635 SF74 - 151

1974



DEL 2639 SF74 - 165

1974



DEL 2277 SF75 - 120A

1975



DEL 2211 SF75 - 184

1975



DEL 3257 SF78 - 1159

1978



DEL 2296 SF79 - 1044

1979



DEL 2154 SF83 - 143

1983



DEL 2021 SFP84 - 147

1984



DEL 2233 SF84 - 877

1984



DEL 2235 SF85 - 311

1985



DEL 2308 SFP86 - 491

1986



DEL 2028 SPP86 - 495

1986

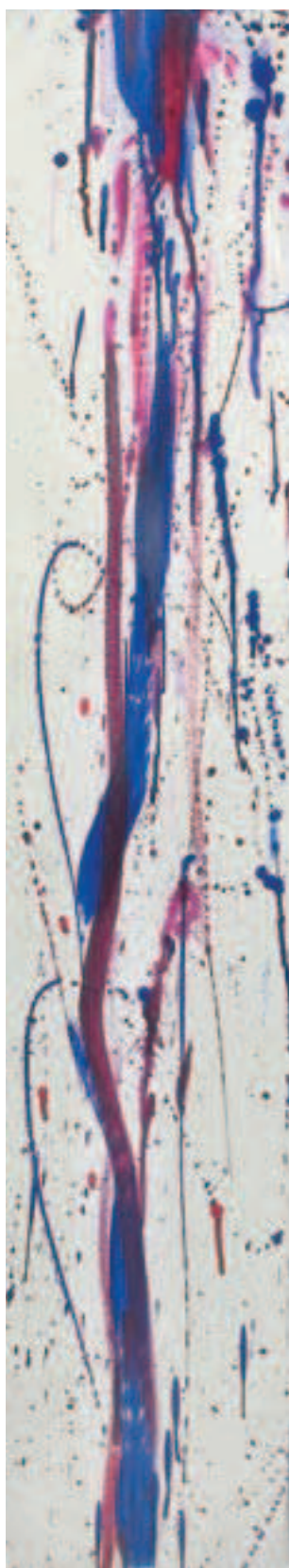

DEL 2070 SF86 - 794

1986



DEL 3296 SF86 - 797

1986



DEL 2273 SF87 - 161

1987



DEL 2610 SF88 - 010

1988



DEL 2651 SF88 - 419

1988

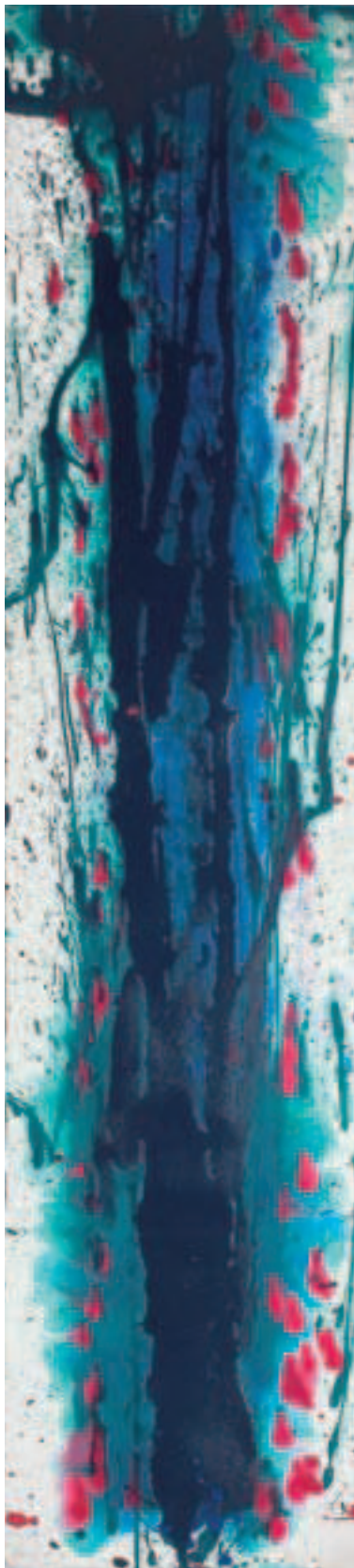

DEL 2051 SF88 - 424

1988



DEL 2487 SF89 - 157

1989



DEL 2262 SF90 - 105

1990



DEL 2263 SF90 - 106

1990



DEL 2611 SF90 - 244

1990



DEL 2264 SF90 - 108

1990



DEL3715 SF90 - 292

1990



DEL3719 SF90 - 294

1990



DEL3833 SF90 - 298

1990



DEL3775 SF90 - 329

1990



DEL3782 SF90 - 336

1990



DEL3789 SF90 - 344

1990

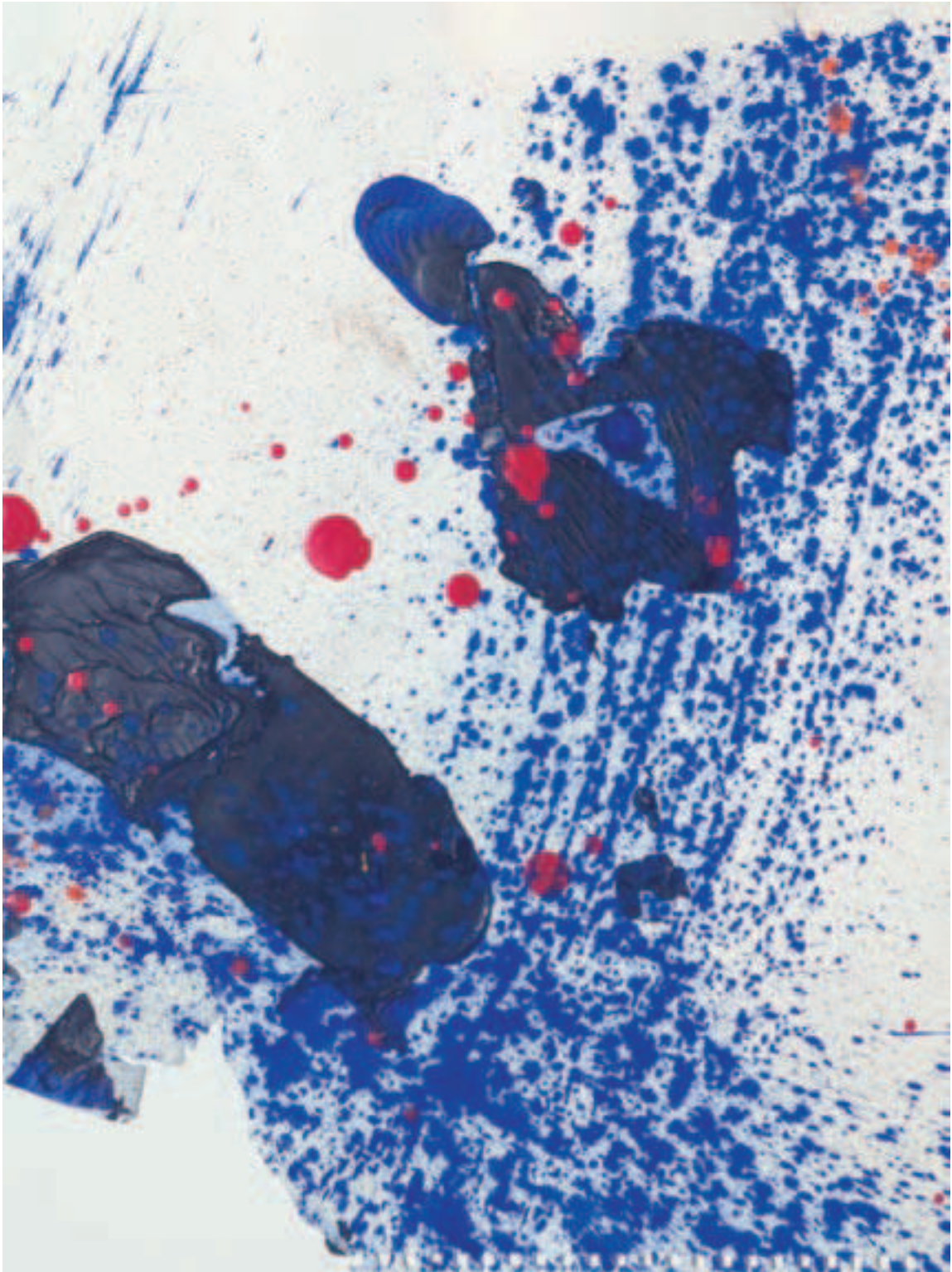

DEL3797 SF90 - 346

1990



DEL3803 SF90 - 351

1990



DEL3038 SF90 - 248

1990



DEL2532 SF91 - 80PR

1991



DEL369 SF91 - 19PRS

1991

Biografia

Sam Francis nasce a San Matteo, in California, nel 1923.

Nel 1943 studia medicina e psicologia all'Università di Berkeley, California, poi si arruola nell'Aeronautica Militare come pilota.

In seguito ad un incidente aereo è ricoverato in ospedale per tre anni, ed inizia a dipingere.

Torna a Berkeley e si laurea in pittura e storia dell'Arte.

Nel 1950 si trasferisce a Parigi e due anni dopo inaugura la sua prima mostra personale alla Galerie du Dragon. Conosce Magritte, Giacometti, e Riopelle. Allievo di Clifford Still, la sua pittura subisce l'influenza dell'arte informale e dell'Espressionismo Astratto di Jackson Pollock. Nel 1955 espone per la prima volta in un Museo, nella mostra "Tendences Actuelles" alla Kunsthalle di Berna.

Nel 1957 parte per New York, il Messico, ed il Giappone, luogo questo che avrà una notevole influenza nel suo sviluppo artistico.

Nel 1959 partecipa a Documenta II di Kassel ed alla Biennale di Sao Paulo di Brasile.

Si susseguono anni in cui espone in tutto il mondo: a New York da Martha Jackson, Pierre Matisse e da ultimo da André Emmerich e alla Gagosian Gallery.

A Londra da Gimpel Fils e Bernard Jacobson, ad Amsterdam alla Gallery Delaive, a Bonn alla Galerie Pudelko, etc.

Le sue opere sono presenti in moltissime collezioni pubbliche e private di tutto il mondo, tra questi: The Museum of Contemporary Art a Los Angeles, The Museum of Modern Art a New York, National Gallery of Art a Washington D.C., the Museum of Modern Art a Shiga (Giappone), Tate Gallery a Londra.

Gli sono stati commissionati diversi dipinti murali a Berlino, Basilea, Tokio, San Francisco e New York.

Sam Francis vive in California fino alla morte avvenuta nel 1994.



DEL 2431 SF60 - 1147
Acrilico su carta
cm 14,5 x 12
pag. 6

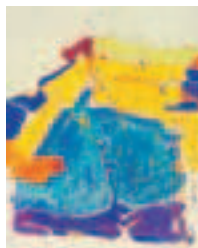

DEL 3828 SF60 - 1367
Acrilico su carta
cm 35 x 30
pag. 7



DEL 3736 SF63 - 316
Acrilico su carta
cm 8,6 x 5,3
pag. 8

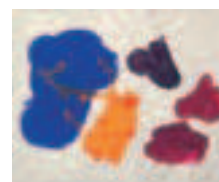

DEL 2513 SF64 - 566
Acrilico su tela
cm 41 x 31
pag. 9

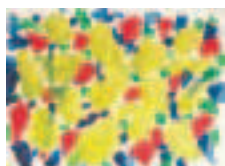

DEL 3536 SF73 - 659
Acrilico su carta
cm 32 x 23
pag. 10



DEL 2635 SF74 - 151
Acrilico su carta
cm 70,5 x 51
pag. 11



DEL 2639 SF74 - 165
Acrilico su carta
cm 76 x 56
pag. 12

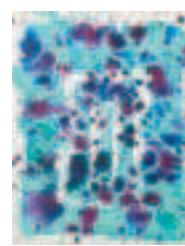

DEL 2277 SF75 - 120A
Acrilico su carta
cm 56 x 42,5
pag. 13



DEL 2211 SF75 - 184
Acrilico su carta
cm 73,6 x 59,6
pag. 14



DEL 3257 SF78 - 1159
Acrilico su carta
cm 49 x 35,5
pag. 15

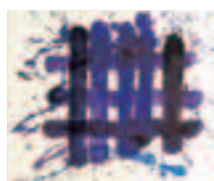

DEL 2296 SF79 - 1044
Acrilico su carta
cm 63 x 53,5
pag. 16

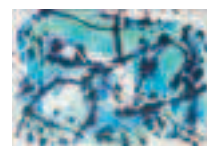

DEL 2154 SF83 - 143
Acrilico su carta
cm 38 x 57
pag. 17



DEL 2021 SFP84 - 147
Acrilico su tela
cm 26,6 x 21
pag. 18



DEL 2233 SF84 - 877
Acrilico su carta
cm 34 x 23
pag. 19



DEL 2235 SF85 - 311
Acrilico su carta
cm 35,5 x 49
pag. 20



DEL 2308 SFP86 - 491
Acrilico su tela
cm 123 x 92
pag. 21



DEL 2028 SPP86 - 495
Acrilico su tela
cm 35 x 27
pag. 22



DEL 2070 SF86 - 794
Acrilico su carta
cm 113 x 20
pag. 23



DEL 3296 SF86 - 797
Acrilico su carta
cm 76,5 x 57
pag. 24

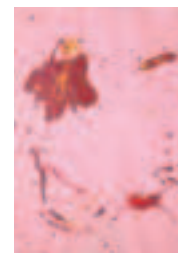

DEL 2273 SF87 - 161
Acrilico su carta
cm 81,5 x 56
pag. 25



DEL 2610 SF88 - 010
 Acrilico su carta
 cm 152,4 x 22
 pag. 26



DEL 2651 SF88 - 419
 Acrilico su carta
 cm 36,5 x 27
 pag. 27



DEL 2051 SF88 - 424
 Acrilico su carta
 cm 126,6 x 28,5
 pag. 28



DEL 2487 SF89 - 157
 Acrilico su carta
 cm 61 x 48
 pag. 29

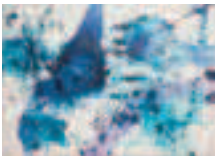

DEL 2262 SF90 - 105
 Acrilico su carta
 cm 58 x 82
 pag. 30



DEL 2263 SF90 - 106
 Acrilico su carta
 cm 77 x 57
 pag. 31

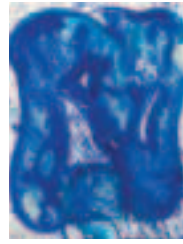

DEL 2611 SF90 - 244
 Acrilico su tela
 cm 30 x 23
 pag. 33



DEL 2264 SF90 - 108
 Acrilico su carta
 cm 90 x 64
 pag. 32



DEL3715 SF90 - 292
 Acrilico su carta
 cm 70,5 x 57
 pag. 34



DEL3719 SF90 - 294
 Acrilico su carta
 cm 62 x 49
 pag. 35

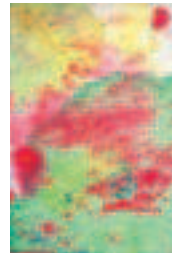

DEL3833 SF90 - 298
 Acrilico su carta
 cm 96 x 65
 pag. 36



DEL3775 SF90 - 329
 Acrilico su carta
 cm 75,5 x 56,5
 pag. 37

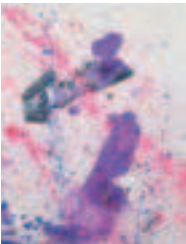

DEL3782 SF90 - 336
 Acrilico su carta
 cm 40 x 30,5
 pag. 38

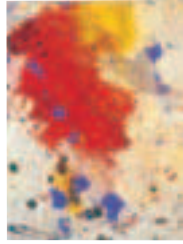

DEL3789 SF90 - 344
 Acrilico su carta
 cm 76 x 57
 pag. 39

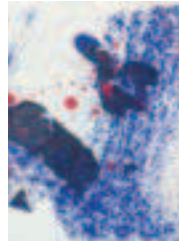

DEL3797 SF90 - 346
 Acrilico su carta
 cm 40,5 x 30,5
 pag. 40

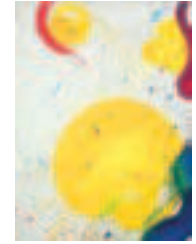

DEL3803 SF90 - 351
 Acrilico su carta
 cm 76,5 x 56
 pag. 41

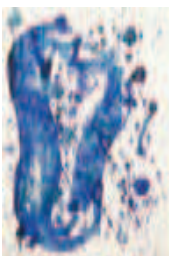

DEL3038 SF90 - 248
 Acrilico su carta
 cm 24 x 16
 pag. 42



DEL2532 SF91 - 80PR
 Acrilico su carta
 cm 82 x 58
 pag. 43

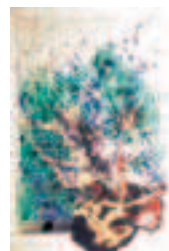

DEL369 SF91 - 19PRS
 Acrilico su carta
 cm 100 x 65
 pag. 44

